EINSATZKÄSTEN 2-ER TEILUNG LÄNGS EK 2/150

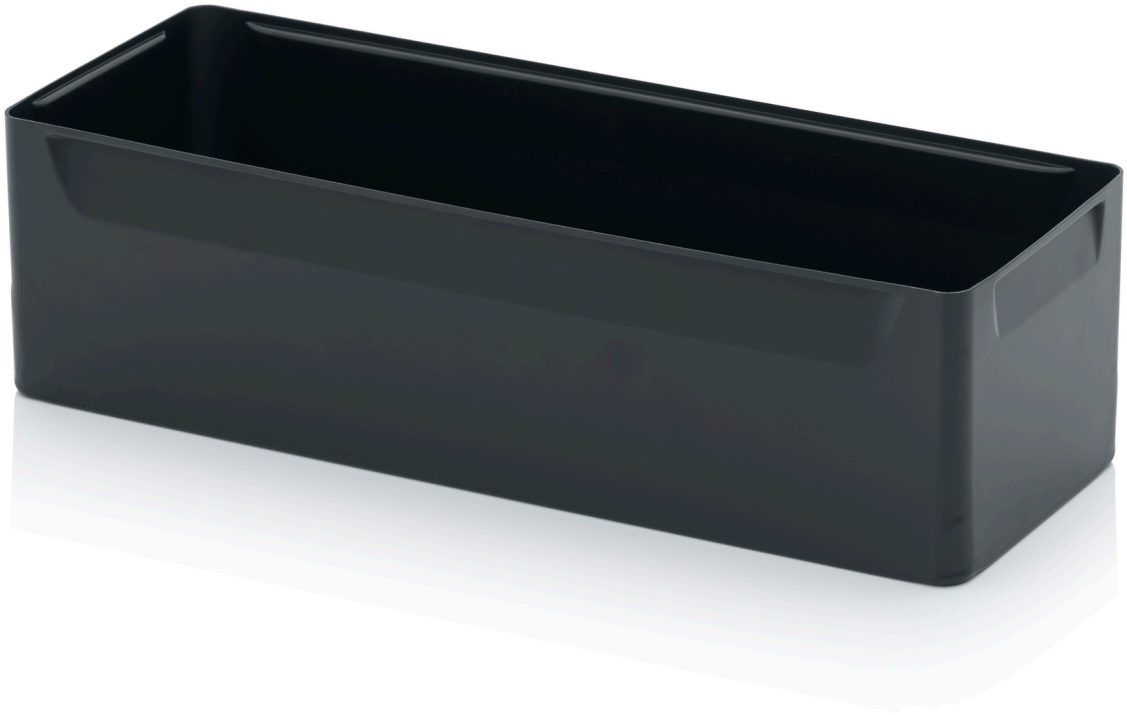

PS

Perfekte Übersicht

Der Einsatzkasten von AUER Packaging ist die optimale Lösung, um Eurobehälter flexibel zu unterteilen. Er lässt sich zunächst variabel bestücken und vorkommissionieren sowie anschließend mit anderen Einsatzkästen im Eurobehälter zusammenführen. Ein Eurobehälter mit einem Grundmaß von 60x40 cm fasst bis zu acht Einsatzkästen.

- Greifrand für leichtes Handling
- Stapelbar durch verstärkten Rand
- Variable Bestückung möglich
- Bis zu 8 Einsatzkästen pro Behälter

DETAILS

Außenmaße L x B x H	56,3 x 18,3 x 15 cm	**Material**	PS
Passend für	Eurobehälter 60 x 40 cm	**Gewicht**	510 g
Teilung	2er-Teilung längs	**Farbe**	Verkehrsschwarz ähnlich RAL 9017

AUER GmbH Am Kroit 25/27 D-83123 Amerang **Telefon** +49 (0)8075 91333-0
info@auer-packaging.de www.auer-packaging.de