EUROBEHÄLTER DURCHBROCHEN EO 64/75

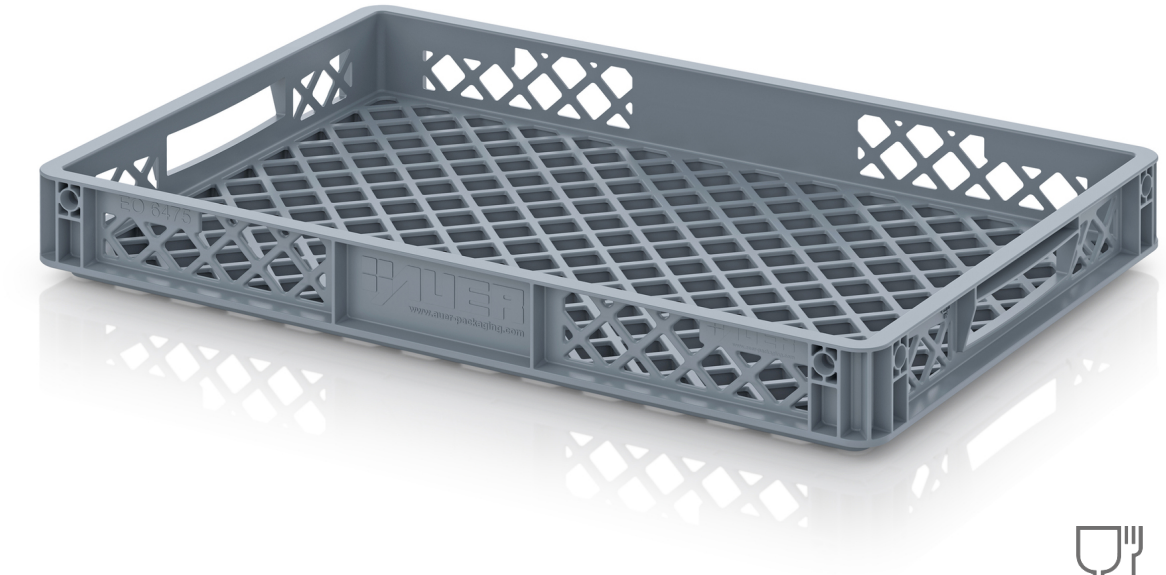

PP

Für mehr Durchblick

Der Eurobehälter durchbrochen von AUER Packaging zeichnet sich durch seine luft- und flüssigkeitsdurchlässige Konstruktionsweise aus. Ob der Inhalt schnell trocknen oder gezielt feucht gehalten werden soll – dieser Behälter ist für alles offen!

- Hygienisch einwandfrei und leichte Reinigung
- Spülmaschinengeeignet
- Stapelbar
- Optimale Luftzirkulation

DETAILS

Außenmaße L x B x H	60 x 40 x 7,5 cm	**Inhalt**	13 Liter
Innenmaße L x B x H	57 x 37 x 6 cm	**Material**	PP
Nutzbare Innenhöhe im Stapel	48 mm	**Farbe**	Silbergrau ähnlich RAL 7001
Gewicht	1,04 kg		

AUER GmbH Am Kroit 25/27 D-83123 Amerang **Telefon** +49 (0)8075 91333-0
info@auer-packaging.de www.auer-packaging.de