ESD-TRANSPORTROLLER ESD RO 86

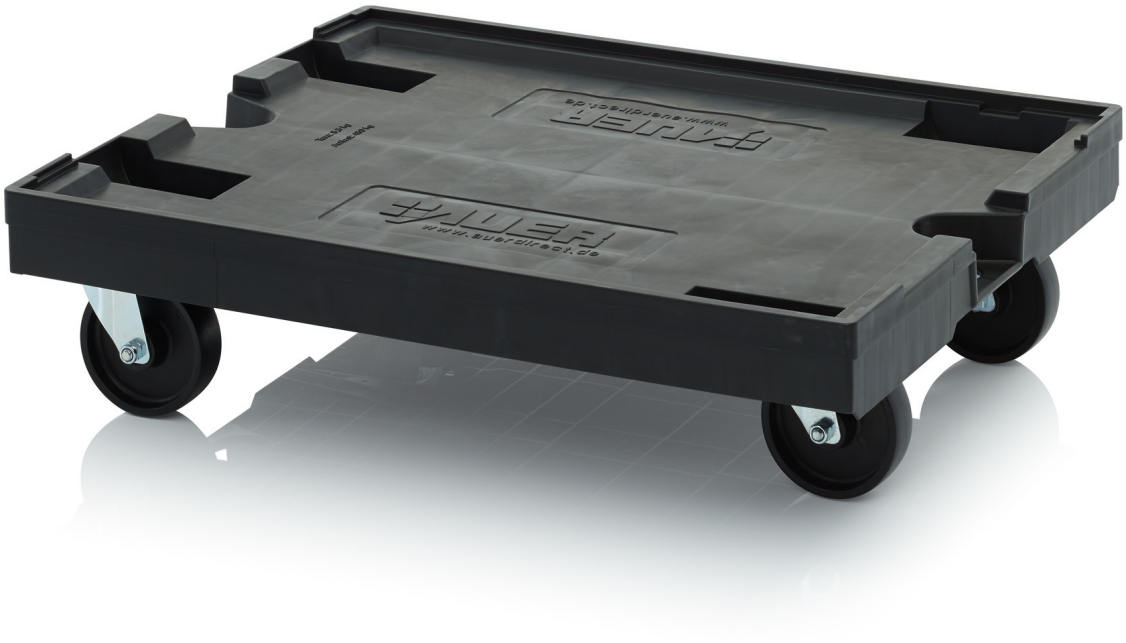

Antistatisch auf Rollen

Mit dem ESD-Transportroller von AUER Packaging bewegen Sie ESD-Kunststoffbehälter spielend von A nach B. Das Grundmaß von 60x40 cm ermöglicht auch einen Transport von zwei Behältern der Größe 40x30 cm. Das elektrisch-leitfähige Material schützt dabei empfindliche Elektronik-Komponenten zuverlässig vor elektrischer Aufladung.

- Elektrisch leitfähiges Material
- Hochwertige, leichtgängige Räder
- Auf Euro-Maß abgestimmt

DETAILS

Außenmaße L x B x H	82 x 62 x 20 cm	**Gewicht**	11,02 kg
Ausführung Räder	4 Lenkräder	**Auflast***	250 kg
Material Räder	ESD-Gummirad	**Farbe**	Verkehrsschwarz ähnlich RAL 9017
Ø Räder	12,5 cm	**Spez. Durchgangswiderstand****	$10^3 < 10^{10}$ Ohm/cm

* Richtwerte, beziehen sich auf Praxiserfahrungen und Teile der ISO 8611, basierend auf gleichmäßig verteilte Lasten bei Raumtemperatur (20°C). Unterschiedliche Einsatzbedingungen ergeben abweichende Werte – wir empfehlen, das Produkt vor dem Einsatz zu testen.
** **Hinweis:** Wir weisen darauf hin, dass aufgrund der vom Verarbeitungsverfahren abhängigen Strömungsorientierung des Materials unterschiedliche elektrische Eigenschaften des Fertigteils auftreten können.

AUER GmbH Am Kroit 25/27 D-83123 Amerang **Telefon** +49 (0)8075 91333-0
info@auer-packaging.de www.auer-packaging.de