FALTBOXEN OHNE DECKEL FB 64/22

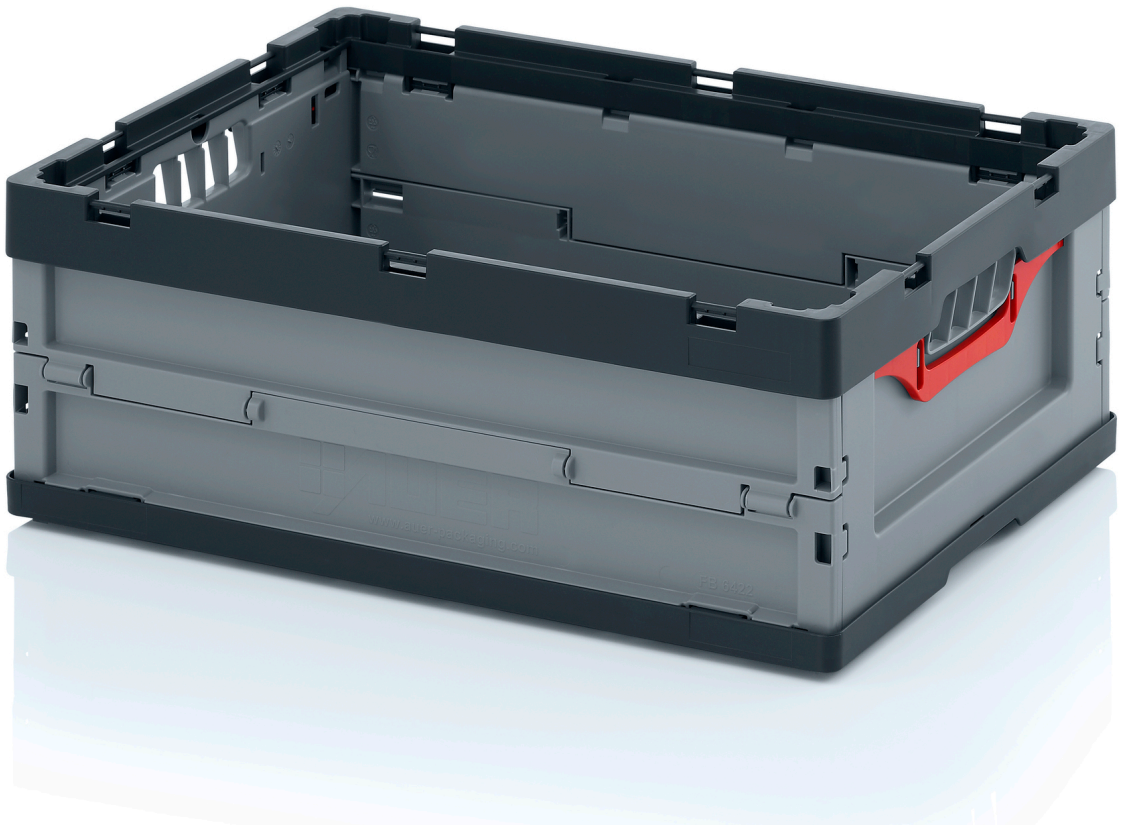

5
PP

Platzsparen leicht gemacht

Die Faltbox von AUER Packaging besticht durch ihre hohe Funktionalität und die einfache Handhabung. Mit wenigen Handgriffen sparen Sie durch die Faltfunktion bis zu 82% des Volumens eines gewöhnlichen Kunststoffbehälters ein. Der optionale Deckel sorgt für zusätzlichen Schutz des Inhalts.

- Sicheres und schnelles Falten
- Bis zu 82% Volumenreduzierung
- Ideale Transport- und Kommissionierbox
- Robuster Klappmechanismus

DETAILS

Außenmaße L x B x H	60 x 40 x 22 cm	**Bodenausführung**	Verstärkt, geschlossen
Innenmaße L x B x H	56,7 x 36,7 x 21,2 cm	**Volumen**	46 Liter
Stapelhöhe	21,2 cm	**Gewicht**	2,53 kg
Höhe gefaltet	8 cm	**Material**	PP
Stapelhöhe gefaltet	7,2 cm	**Farbe**	Rahmen und Boden: Anthrazitgrau ähnlich RAL 7016 Stirn- und Seitenwand: Silbergrau ähnlich RAL 7001 Betätigungsbügel: Verkehrsrot ähnlich RAL 3020

AUER GmbH Am Kroit 25/27 D-83123 Amerang **Telefon** +49 (0)8075 91333-0
info@auer-packaging.de www.auer-packaging.de