SICHTLAGERKÄSTEN IM EUROFORMAT SLK SLK 64/32

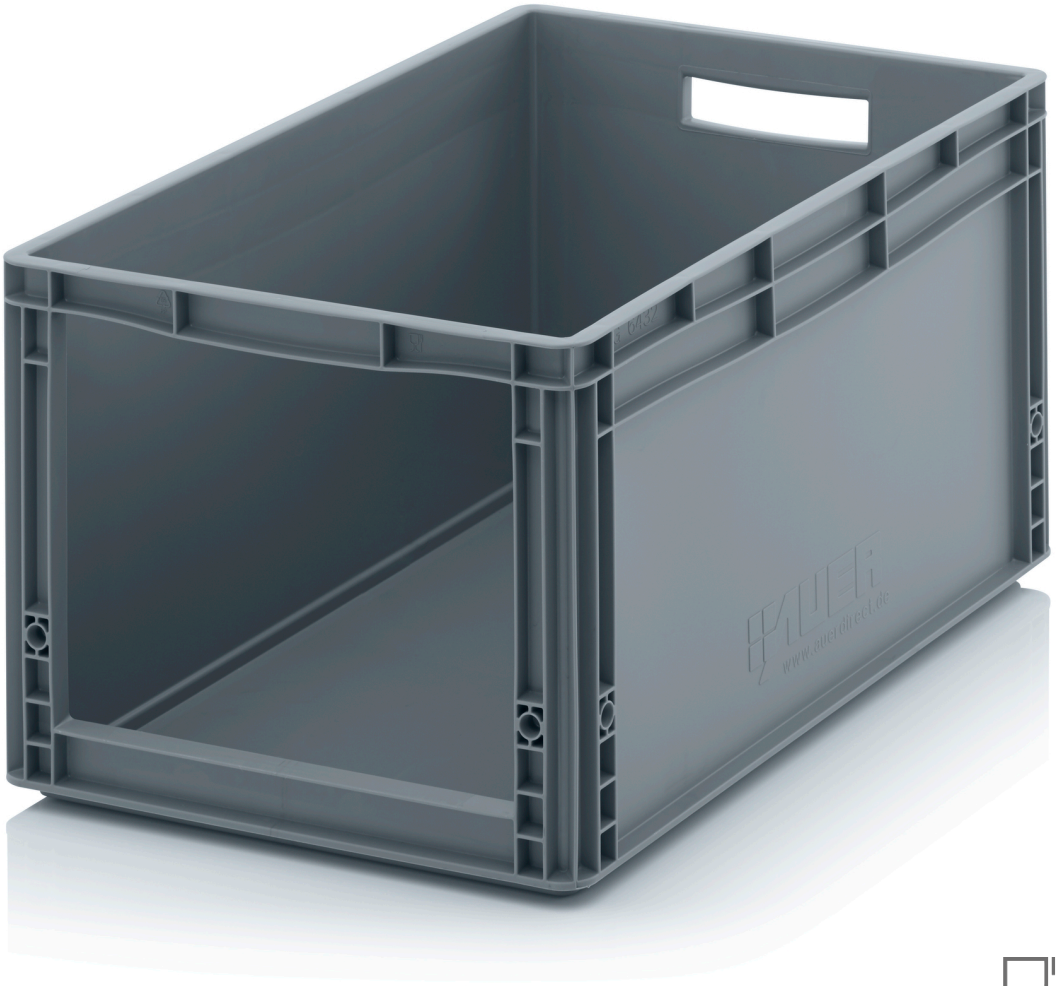

Kleinteile bestens im Griff

Der Sichtlagerkasten im Euroformat von AUER Packaging lässt sich einzeln und im Stapel bequem be- und entladen. Mit diesem Behälter haben Sie Ihre Produkte, Werkzeuge und Kleinteile bestens im Griff.

- Für Werkzeuge und Kleinteile
- Komfortables Be- und Entladen
- Eingriffsöffnung auch an Längsseiten möglich

DETAILS

Außenmaße L x B x H	60 x 40 x 32 cm	**Gewicht**	2,27 kg
Innenmaße L x B x H	57 x 37 x 31,5 cm	**Material**	PP
Sicht-/Entnahmeöffnung	Stirnseite	**Produktionshinweis**	Rohstoffbedingt sind Farbschwankungen nicht vermeidbar
Sicht-/Entnahmeöffnung B x H	31 x 22 cm		
Ausführung	Boden und Seiten geschlossen Offene Handgriffe	**Farbe**	Silbergrau ähnlich RAL 7001

AUER GmbH Am Kroit 25/27 D-83123 Amerang **Telefon** +49 (0)8075 91333-0
info@auer-packaging.de www.auer-packaging.de