TRANSPORTROLLER TOOLBOXEN TB TR 64 FE

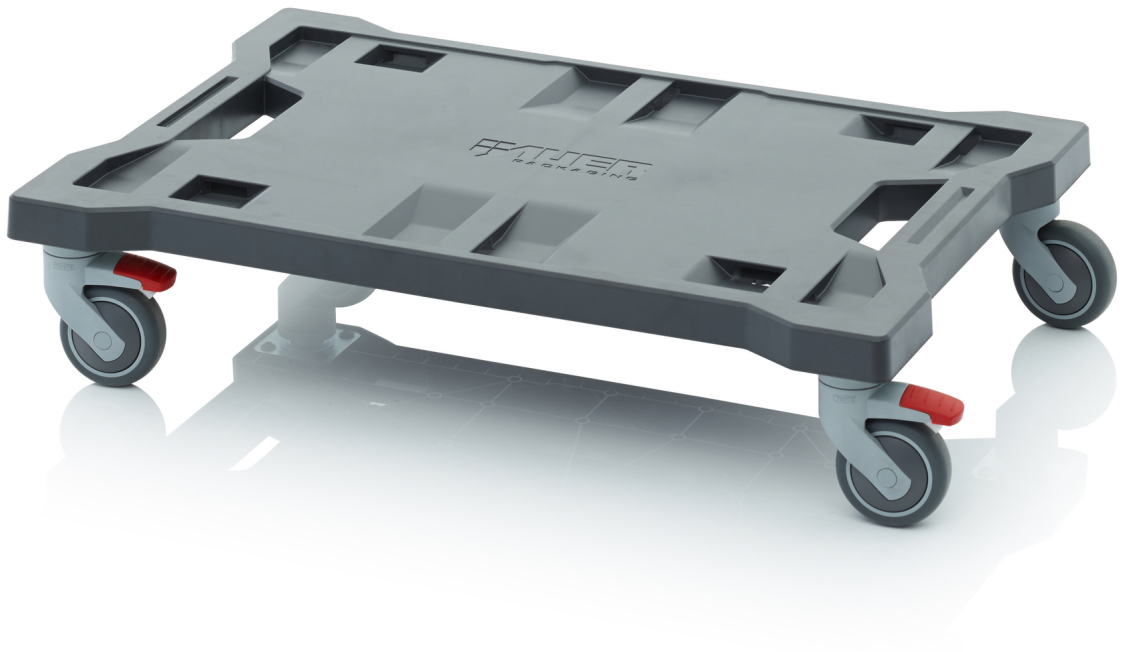

Verknüpft auf Rädern

Der Transportroller für Toolboxen von AUER Packaging ist mit dem innovativen Verknüpfungssystem ausgestattet. Ein sicherer und müheloser Transport der Toolboxen ist somit auch im Stapel und bei schweren Inhalten garantiert.

- Ergonomisch
- Auf Toolboxen-Serie abgestimmt
- Hohe Traglast
- Besonders leichtgängige Räder

DETAILS

Außenmaße L x B x H	64 x 44 x 13,7 cm	**Auflast***	250 kg
Ausführung	2 Lenk-Räder, 2 Lenk-Räder mit Feststeller	**Passend für Grundmaß**	600 x 400
Gewicht	1,42 kg	**Hinweis**	In Kombination mit Toolboxen im Grundmaß 40 x 30 cm verringert sich die Auflast auf 125 kg.

* Richtwerte, beziehen sich auf Praxiserfahrungen und Teile der ISO 8611, basierend auf gleichmäßig verteilte Lasten bei Raumtemperatur (20°C). Unterschiedliche Einsatzbedingungen ergeben abweichende Werte – wir empfehlen, das Produkt vor dem Einsatz zu testen.

AUER GmbH Am Kroit 25/27 D-83123 Amerang **Telefon** +49 (0)8075 91333-0
info@auer-packaging.de www.auer-packaging.de